

## EVOLUCIÓN MENSUAL DE LOS PRINCIPALES DATOS CAMPAÑA 2020/2021

PRODUCCIÓN	INFOVI ago 20
<p>EN AGOSTO DE 2020 SE PRODUJERON 2,7 MILLONES DE HL DE VINO</p> <p>Con respecto a la producción de agosto de 2019 se registra un aumento del 21,7%. De esos 2,7 millones hl, 2,1 millones corresponden a vino blanco y 0,7 millones hl, a vinos tintos y rosados.</p> <p>Por su parte, el MAPA da una estimación, aún muy preliminar, de producción de uva de vinificación de 5,5 millones de toneladas (+7,6%).</p>	

ALCOHOL / VINAGRE	INFOVI ago 20
<p>EN AGOSTO DE 2020 SE DESTINARON 553.348 HL A DESTILACIÓN (+1.933%).</p> <p>Unidos al casi millón de hl registrado en el mes de julio de 2020, se superan los 1,5 millones de hl en dos meses, como consecuencia de las medidas adoptadas para hacer frente a la crisis por la pandemia de COVID-19, entre las que se contempla una destilación de crisis.</p> <p>En el mes de agosto de 2020, se destinaron 35.112 hl a elaboración de vinagre (+106%).</p>	

EXISTENCIAS	INFOVI ago 20
<p>1,65 MILLONES DE HL MENOS DE EXISTENCIAS FINALES DE VINO Y MOSTO A 31 DE AGOSTO DE 2020</p> <p>Las existencias finales de vino y mosto sin concentrar se situaron, el 31 de agosto de 2020, en los 34,9 millones de hl, lo que supone una caída del 4,5% o 1,65 millones de hl menos con respecto a 2019.</p> <p>De esos 34,9 millones de hl, 33 millones de hl corresponden a existencias finales de vino y 1,9 millones de hl, a mosto sin concentrar.</p>	

MERCADO INTERIOR	Est. INFOVI OeMv ago 20
<p>LA ESTIMACIÓN DE CONSUMO PIERDE UN -5,7% Y SE SITÚA EN LOS 10,2 MILLONES HL.</p> <p>En agosto de 2020, cayeron tanto las entradas de vino a las bodegas españolas como las salidas en el mismo porcentaje (-4,4%). La diferencia entre ambas fue de 0,7 millones de hl (-4,6%).</p> <p>Esta diferencia acumulada de los últimos doce meses arroja una estimación de consumo nacional de 10,2 millones de hl, un 5,7% inferior al mismo dato de 2019.</p>	

IMPORTACIONES	OeMv jul 20
<p>AL CIERRE DE LA CAMPAÑA 2019/20, AUMENTARON LAS IMPORTACIONES ESPAÑOLAS DE VINO UN 27% EN VOLUMEN</p> <p>Rozaron el millón de hl (+209.743 hl), aunque perdieron un 15% en valor, hasta los 186,3 millones de euros, a un precio medio de 1,91 €/litro (-33,5%), al ser el vino a granel a precios económicos el único que aumentó.</p>	

EXPORTACIONES	OeMv jul 20
<p>CAEN LAS EXPORTACIONES AL CIERRE DE LA CAMPAÑA 2019/20, POR DEBAJO DE LOS 20 MILLONES DE HL (-4%)</p> <p>España exportó, en la campaña 2019/20, 1.996,3 millones de litros de vino, que suponen 88,5 millones de litros menos. También cae la facturación (-6%), hasta los 2.604,1 millones de euros (-177,7 millones de euros).</p>	

## **Análisis general**

*Arranca la campaña 2020/21 con una producción de vino de 2,7 millones de hl y con 1,65 millones de hl menos de existencias finales a 31 de agosto de 2020, hasta los 34,9 millones. La estimación de consumo nacional se mantiene en los 10,2 millones de hl.*

Arranca la campaña 2020/21 con una producción en el mes de agosto de 2020 de 2,7 millones de hl, datos un 21,7% superiores a los del mismo mes de la campaña anterior. En cuanto a las existencias finales a 31 de agosto de 2020, se situaron en los 34,9 millones de hl de vino y mosto sin concentrar, cantidad un 4,5% inferior a la de 31 de agosto de 2019, que supone 1,65 hl menos. Se redujeron tanto las entradas como las salidas de vino entre las bodegas españolas en la misma proporción (-4,4%), siendo la diferencia neta entre ambas en el mes de agosto de 2020, de 0,7 millones hl (-4,6%). Esta evolución genera que, por cuarto mes consecutivo se mantenga a la baja la estimación de consumo interior de vino que, sin embargo, parece estabilizarse en torno a los 10,2 millones de hl.

En el mes de agosto se siguen notando las medidas de regulación de mercado que ya se apreciaron en el mes de julio, con 553.348 hl destinados a destilación. También aumentó lo destinado a la elaboración de vinagre (+106%), hasta los 35.112 hl.

Por último, con datos de la AEAT hasta el mes de julio de 2020, en lo que respecta al comercio exterior español de vino al cierre de la campaña 2019/20, aumentaron las importaciones de vino en términos de volumen (+27%) hasta rozar el millón de hl, que suponen 209.473 hl más que en la campaña anterior. Pierden, sin embargo, un 15% en valor, hasta los 186,3 millones de euros, ya que España solo aumentó sus importaciones de vino a granel, a precios económicos (46 céntimos), cayendo las importaciones del resto de productos. Este aumento de las compras españolas de vino a granel, en su mayoría originario de Argentina, se concentró en los meses de febrero, marzo y abril de 2020, volviendo en los meses siguientes, a cifras muy inferiores.

En cuanto a las exportaciones españolas de vino al cierre de la campaña 2019/20, se situaron en los 1.996,3 millones de litros (-4%) y los 2.604,1 millones de euros (-6%). En términos de volumen, las cifras se alejan de los 20 millones de hectolitros, siendo el tercer mes consecutivo por debajo de esa cifra, que no se registraba desde diciembre de 2018. En términos absolutos, España exportó, en la campaña 2019/20, 88,5 millones de litros menos y facturó, 177,7 millones de euros menos.

## **Producción**

*La campaña 2020/21 arranca con una producción, en el mes de agosto de 2020, de 2,7 millones de hl (+21,7% o 487.000 hl más)*

La campaña 2020/21 arranca, según los datos del INFOVI, con una producción de 2,7 millones de hl de vino, de los que 2,1 millones de hl corresponden a vino blanco y 0,7 millones de hl, a vinos tintos y rosados. Con respecto al mes de agosto de 2019, aumenta la producción un 21,7%. En lo que se refiere a la producción de uva en el mes de agosto de 2020, los datos del INFOVI la sitúan en los 400,1 millones de kilos, cifra un 22,1% superior a la del mismo dato de la campaña 2019/20.

Por otro lado, el MAPA, en su cuaderno “Avances de superficies y producciones de cultivos) del mes de julio de 2020 indica que las estimaciones de producción de la campaña 2020-21, aún muy preliminares, indican una producción de uva de vinificación de 5,5 millones de toneladas, un 7,6% superior a la campaña anterior.

## Variación de existencias

Las existencias finales de vino y mosto de concentrar a 31 de agosto de 2020 eran 1,65 millones de hl inferiores a las del mismo periodo de la campaña anterior, hasta los 34,9 millones de hl.

Las existencias finales de vino y mosto no concentrado existentes en las bodegas españolas a 31 de agosto de 2020 eran de **34,9 millones de hl**, un 4,5% inferiores a las existentes a 31 de agosto de 2019 (1,65 millones de hl). De esa cantidad, 33 millones de hl correspondían a vino y los 1,9 millones de hl restantes, a mosto sin

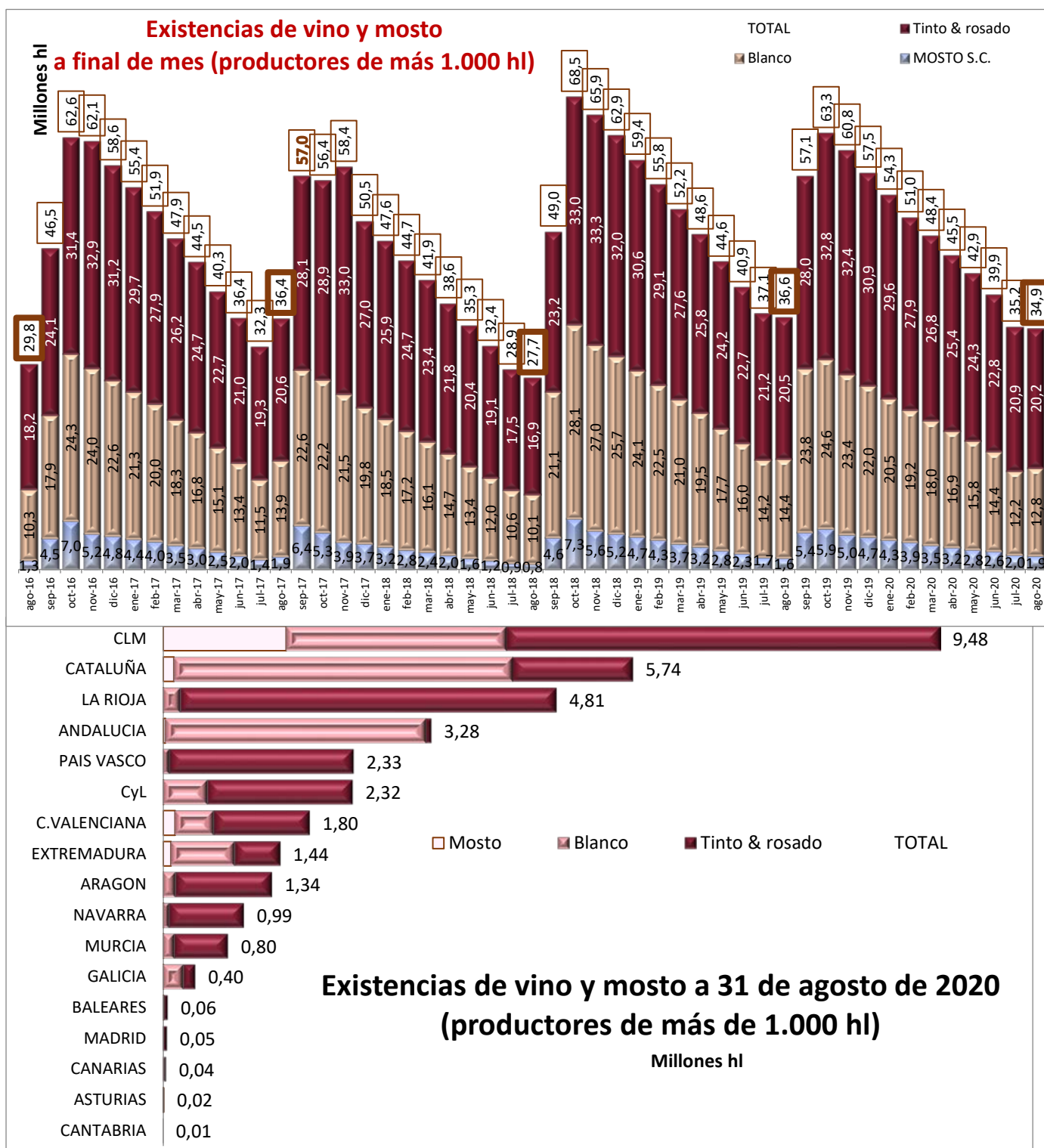

concentrar. Por colores, de los 33 millones de hl de existencias finales de vino, 20,2 millones de hl eran de vinos tintos y rosados (-1,7%) y 12,8 millones de hl, de vinos blancos (-11%).

Por comunidades autónomas, Castilla-La Mancha se mantiene como la comunidad con mayores existencias finales, alcanzando los 9,5 millones de hl, seguida de Cataluña, con 5,7 millones de hl y de La Rioja, con 4,8 millones.

## Salidas a destilería y vinagrería

En agosto de 2020 se enviaron 553.348 hl de vino a destilación (+1.933%) y 35.112 hl, a la elaboración de vinagre (+106%).

En el mes de agosto de 2020, se destinaron 553.348 hl a la elaboración de alcohol que, comparados con los 27.207 hl registrados en el mes de agosto de 2019, suponen un importante aumento del 1.933%. Este aumento se enmarca dentro de las medidas extraordinarias para el sector del vino, aprobadas el pasado mes de junio para hacer frente a la pandemia de COVID-19, entre las que se contempla una destilación de crisis para 2 millones de hl. En el mes de julio de 2020, ya se destinaron 963.138 hl de vino a destilación. En cuanto al vino destinado a la elaboración de vinagre, fue de 35.112 hl en el mes de agosto de 2020 (+106%).

Por tanto, la campaña 2020/21 arranca con unas salidas a destilería y vinagrería de 588.460 hl, un 1.230% superiores a las del mes de agosto de 2019.

## Entradas y salidas nacionales

En el mes de agosto de 2020, se redujeron las entradas y salidas de vino entre las bodegas españolas en el mismo porcentaje (-4,4%). La estimación de consumo nacional de vino de los últimos doce meses se establece en 10,2 millones de hl (-5,7%).

En el mes de agosto de 2020, el movimiento de vino entre las bodegas españolas fue inferior (-4,4%) al del mismo mes del año anterior. Las **entradas** de vino de origen nacional, en las bodegas españolas, fueron de **1.824.874 hl** (-4,4%) y las salidas de vino, en el mercado nacional fueron de **2.565.815 hl** (-4,4%). La **diferencia** entre entradas y salidas fue de **0,7 millones de hl** (-4,6%).

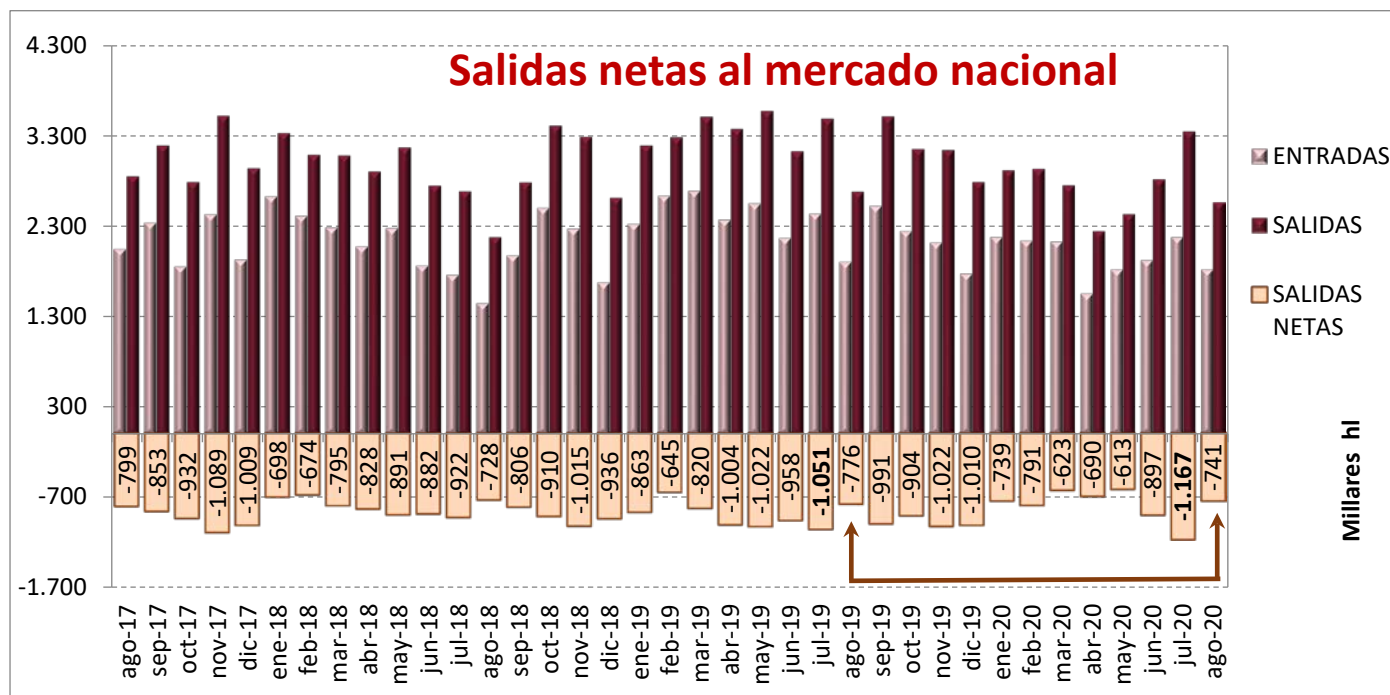

Esa diferencia neta acumulada entre entradas y salidas de los últimos doce meses es la que utilizamos como estimación del consumo nacional de vino que alcanza, en este periodo (septiembre 2019 a agosto de 2020), los **10,2 millones de hl**. Con respecto al interanual a agosto de 2019 se registra una caída del -5,7%. El gráfico siguiente muestra que la estimación de consumo siguió una línea ascendente desde diciembre de 2018 hasta alcanzar el máximo en febrero de este año (11,1 millones de hl). Desde entonces cayó hasta mayo de 2020, y parece estabilizarse en los tres últimos meses en torno a los 10,2 millones de hl.

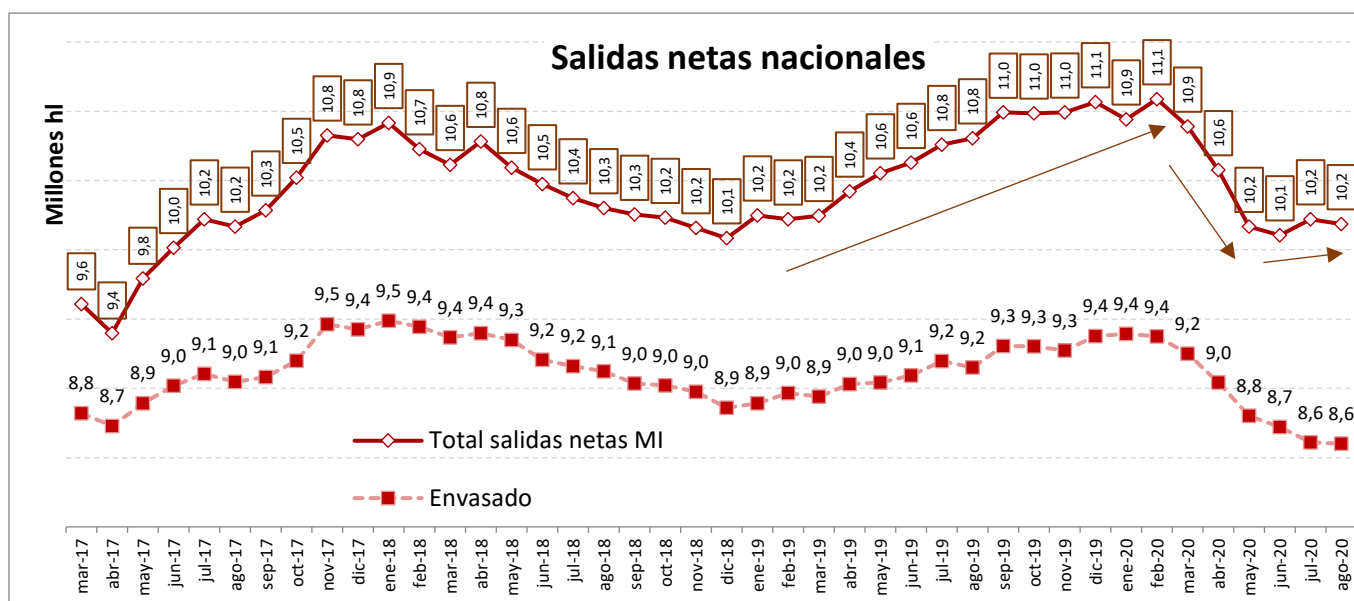

## Importaciones de vino en España

*Al cierre de la campaña 2019/20, aumentan las importaciones españolas de vino en volumen (+27%) por el aumento en la compra de granel argentino en los meses de febrero, marzo y abril de 2020. En términos de valor perdieron un -15%.*

En la campaña 2019/20 España aumentó sus importaciones de vino un 27% en volumen, hasta alcanzar los 976.237 hl, que suponen 209.473 hl más que en la campaña anterior. En términos de valor, sin embargo, una caída del -33,5% en el precio medio, hasta los 1,91 €/litro, provocó que cayera un 15%, hasta los 186,3 millones de euros (-33,7 millones €). Esto se explica ya que España solo aumentó sus importaciones de vino a granel, a precios muy económicos (46 céntimos por litro). Este aumento de las compras españolas de vino a granel, en su mayoría originario de Argentina, se concentró en los meses de febrero, marzo y abril de 2020, volviendo en los meses siguientes, a cifras muy inferiores.

## Exportaciones de vino desde España

*La campaña 2019/20 se cerró con unas exportaciones españolas de vino de casi 20 millones de hl (-4%) y 2.604 millones € (-6%).*

Al cierre de la campaña 2019/20 (agosto 2019 a julio de 2020), las exportaciones españolas de vino se situaron en los 1.996,3 millones de litros (-4%) y los 2.604,1 millones de euros (-6%). En términos de volumen, las cifras se alejan de los 20 millones de hectolitros, siendo el tercer mes consecutivo por debajo de esa cifra, que no se registraba desde diciembre de 2018. En términos de valor, el interanual a julio de 2020 supera al registrado en mayo y en junio de 2020, pero hay que remontarse hasta agosto de 2015, para encontrar una cifra

inferior a los 2.604,1 millones de euros registrados en el interanual a julio de 2020. En términos absolutos, España exportó, en la campaña 2019/20, 88,5 millones de litros menos y facturó, 177,7 millones de euros menos.

Por productos, solo aumentaron las ventas exteriores de los vinos de aguja (+3% en valor y +15% en volumen) y de los vinos en bag-in-box (+2% en valor y +9%), que son los que mejor comportamiento presentan desde que se inició la pandemia de la COVID-19. Caen las exportaciones del resto de productos, aunque evolucionan peor los graneles (-11% en valor y -6,4% en volumen) que las del conjunto de vinos envasados (-5% en valor y -2% en volumen).

Pueden ampliar la información sobre las **exportaciones españolas de vino en julio de 2020** en el informe disponible en la web del OeMv, gracias al acuerdo de colaboración entre el Observatorio Español del Mercado del Vino y la Organización Interprofesional del Vino de España.

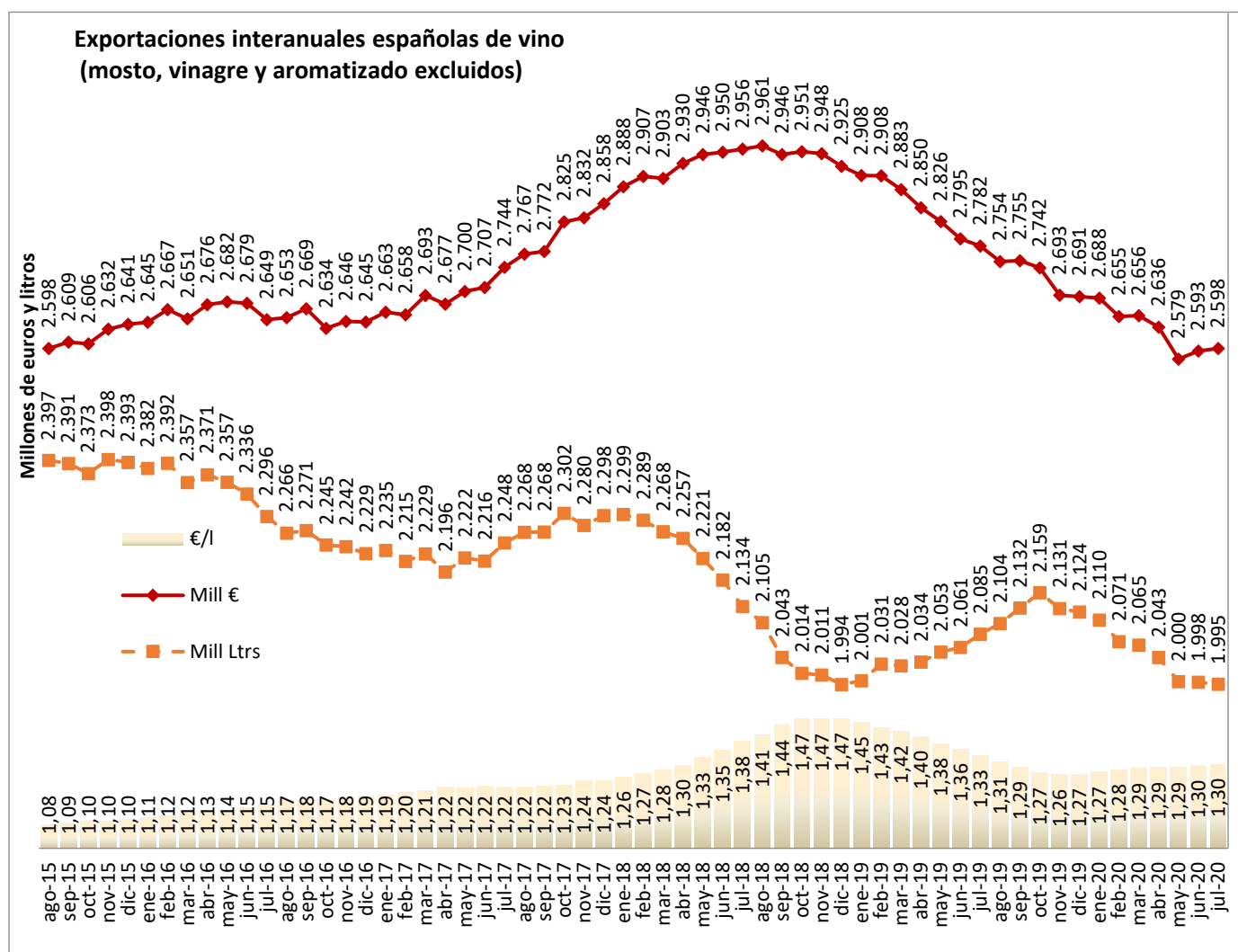



**Agradecimiento por su apoyo al sector vitivinícola español a:**



*Información suministrada por la Interprofesional del Vino de España (OIVE), según el análisis objetivo de los datos mensuales extraídos del sistema INFOVI, editado y publicado por el MAPA y otras fuentes del sector vitivinícola español, y realizado por el Observatorio Español del Mercado del Vino (OeMv).*

*OIVE y OeMv no se hacen responsables de las posibles modificaciones o rectificaciones posteriores, por parte del MAPA y/u otras fuentes, con respecto al momento de su elaboración que pudieran dar lugar a cambios de escenario del entorno analizado.*

*Los datos originales pueden ser consultados en todo momento en*  
<http://www.mapama.gob.es/es/agricultura/temas/producciones-agricolas/vitivinicultura/>

**LISTA DE CUADROS Y GRÁFICOS ADJUNTOS**

1. Evolución de la producción de uvas y vinos por meses en la campaña
2. Evolución de salidas a destilación y vinagrería
3. Evolución existencias
4. Evoluciones entradas y salidas interiores de vino
5. Evolución exportaciones en la campaña

**PRODUCCIÓN DE UVAS Y VINO**

Fuente: INFOVI; elaboración OeMV



PRODUCCIÓN UVA (millones de Kg)	ago-17	sep-17	oct-17	nov-17	dic-17	ene-18	feb-18	mar-18	abr-18	may-18	jun-18	jul-18	ago-18	sep-18	oct-18	nov-18	dic-18	ene-19	feb-19	mar-19	abr-19	may-19	jun-19	jul-19	ago-19	sep-19	oct-19	nov-19	dic-19	ene-20	feb-20	mar-20	abr-20	may-20	jun-20	jul-20	ago-20		
<b>EN EL MES</b>	971,20	3.156,46	347,10	127,71	1,08	0,00	0,00	0,00	0,00	0,00	0,00	0,00	139,90	3.102,73	2.909,73	237,07	0,00	0,03	0,00	0,00	0,00	0,00	0,00	0,00	0,00	327,76	3.200,75	1.335,26	125,65	450,00	0,02	0,00	0,00	0,00	0,00	0,00	0,00	400,08	
Blanco	561,50	1.867,33	96,93	36,86	0,24	0,00	0,00	0,00	0,00	0,00	0,00	0,00	107,15	2.020,83	1.381,00	51,59	0,00	0,01	0,00	0,00	0,00	0,00	0,00	0,00	0,00	236,04	1.934,59	408,06	30,73	450,00	0,01	0,00	0,00	0,00	0,00	0,00	0,00	309,60	
Tinto & rosado	409,70	1.289,13	250,17	90,85	0,84	0,00	0,00	0,00	0,00	0,00	0,00	0,00	32,75	1.081,91	1.528,73	185,49	0,00	0,02	0,00	0,00	0,00	0,00	0,00	0,00	0,00	91,71	1.266,16	927,20	94,92	0,00	0,01	0,00	0,00	0,00	0,00	0,00	90,48		
<b>EN LA CAMPAÑA</b>	971,20	4.127,66	4.488,74	4.602,47	4.622,13	4.634,25	4.634,25	4.634,25	4.634,25	4.634,25	4.634,25	4.634,25	139,90	3.229,69	6.164,99	6.402,06	6.402,06	6.402,09	6.407,60	6.407,60	6.407,60	6.407,60	6.407,60	6.407,60	6.511,17	327,76	3.528,51	4.772,06	4.913,11	4.919,96	4.930,80	5.021,63	5.021,63	5.021,63	5.021,63	5.021,63	5.021,63	5.021,63	400,08
Blanco	561,50	2.428,83	2.535,03	2.562,62	2.571,42	2.574,75	2.574,75	2.574,75	2.574,75	2.574,75	2.574,75	2.574,75	107,15	2.135,74	3.530,55	3.582,14	3.582,14	3.582,15	3.582,29	3.582,29	3.582,29	3.582,29	3.582,29	3.582,29	3.612,66	236,04	2.170,64	2.578,70	2.612,21	2.614,50	2.620,68	2.648,71	2.648,71	2.648,71	2.648,71	2.648,71	2.648,71	2.648,71	309,60
Tinto & rosado	409,70	1.698,83	1.953,70	2.039,85	2.050,70	2.059,50	2.059,50	2.059,50	2.059,50	2.059,50	2.059,50	2.059,50	32,75	1.093,95	2.634,44	2.819,92	2.819,92	2.819,94	2.825,30	2.825,30	2.825,30	2.825,30	2.825,30	2.825,30	2.898,51	91,71	1.357,87	2.193,36	2.300,90	2.305,46	2.310,12	2.372,92	2.372,92	2.372,92	2.372,92	2.372,92	2.372,92	90,48	

PRODUCCIÓN VINO (hl)	ago-17	sep-17	oct-17	nov-17	dic-17	ene-18	feb-18	mar-18	abr-18	may-18	jun-18	jul-18	ago-18	sep-18	oct-18	nov-18	dic-18	ene-19	feb-19	mar-19	abr-19	may-19	jun-19	jul-19	ago-19	sep-19	oct-19	nov-19	dic-19	ene-20	feb-20	mar-20	abr-20	may-20	jun-20	jul-20	ago-20
<b>EN EL MES</b>	6.548,600	19.359.770	3.482.902	2.193.528	60.769	11.583	15.164	29.100	18.956	30.865	19.650	26.608	878.000	19.835.267	20.160.310	2.788.083	30.001	2.013	15.860	13.923	17.656	11.128	13.013	15.923	2.247.220	20.339.309	8.932.668	1.440.580	1.777	11.318	2.973	9.486	11.320	2.411	5.606	14.036	2.734.112
Blanco	3.674.700	10.180.063	1.260.139	755.714	26.103	2.285	6.138	4.093	6.795	8.527	12.157	18.971	655.500	12.230.484	8.774.808	995.766	22.566	697	5.432	10.869	9.039	7.193	7.159	2.929	1.567.287	10.723.538	2.660.136	587.798	1.735	7.896	2.497	8.633	1.518	1.506	2.351	12.058	2.070.529
Tinto & rosado	2.873.900	9.179.707	2.222.763	1.437.814	34.666	9.298	9.026	25.007	12.161	22.338	7.493	7.637	222.500	7.604.783	11.385.502	1.792.317	7.435	1.316	10.428	3.054	8.617	3.935	5.854	12.994	679.933	9.615.771	6.272.532	852.782	42	3.422	476	853	9.802	905	3.255	1.978	663.583
<b>EN LA CAMPAÑA</b>	6.548.564	25.908.334	29.603.991	32.816.396	32.877.165	32.152.884	32.168.048	32.197.148	32.216.104	32.246.969	32.266.619	32.480.430	878.000	20.713.267	40.873.577	44.632.367	44.662.368	44.789.709	44.808.043	44.871.312	44.889.203	44.904.377	44.917.563	44.933.486	2.247.220	22.586.529	31.519.197	33.569.011	33.570.788	33.578.018	33.580.991	33.596.729	33.607.914	33.611.340	33.637.678	33.675.603	2.734.112
Blanco	3.674.664	13.854.727	15.109.129	15.870.616	15.896.719	15.781.900	15.788.038	15.792.131	15.798.926	15.807.453	15.819.610	15.817.122	655.500	12.885.984	21.660.792	22.350.182	22.372.748	22.442.791	22.455.235	22.492.414	22.509.401	22.517.967	22.526.050	22.528.979	1.567.287	12.290.825	14.950.961	15.538.759	15.540.494	15.548.390	15.550.887	15.559.520	15.561.038	15.562.544	15.540.899	15.550.857	2.070.529
Tinto & rosado	2.873.900	12.053.607	14.494.862	15.714.184	15.748.850	16.022.570	16.031.596	16.056.603	16.068.764	16.091.102	16.098.595	16.128.237	222.500	7.827.283	19.212.785	21.566.409	21.573.844	21.631.142	21.637.032	21.663.122	21.664.026	21.670.634	21.675.737	21.688.731	679.933	10.295.704	16.568.236	17.421.018	17.421.060	17.420.394	17.420.870	17.427.975	17.437.642	17.439.562	17.487.545	17.495.374	663.583

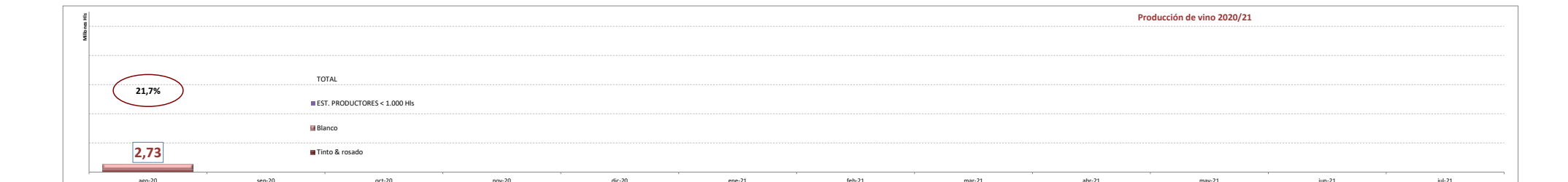
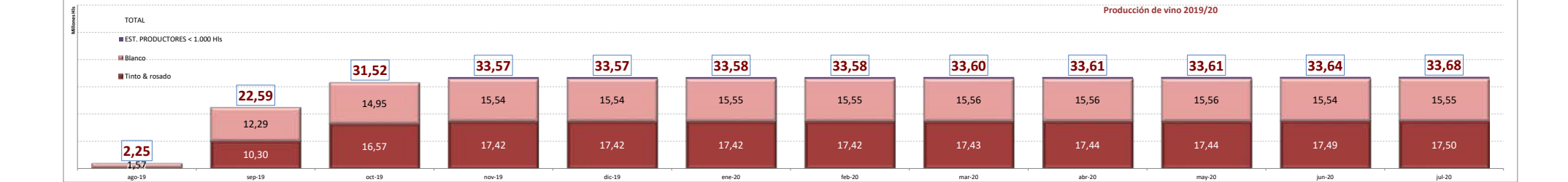



## SALIDAS A DESTILERIA Y VINAGERIA

Fuente: INFOVI; elaboración OeMv



### MES A MES

ALCOHOL Y VINAGRE	ago-17	sep-17	oct-17	nov-17	dic-17	ene-18	feb-18	mar-18	abr-18	may-18	jun-18	jul-18	ago-18	sep-18	oct-18	nov-18	dic-18	ene-19	feb-19	mar-19	abr-19	may-19	jun-19	jul-19	ago-19	sep-19	oct-19	nov-19	dic-19	ene-20	feb-20	mar-20	abr-20	may-20	jun-20	jul-20	ago-20
ALCOHOL	10.207	67.300	93.400	66.800	47.687	61.272	112.776	95.607	105.391	105.890	45.198	43.095	9.396	35.935	276.647	248.359	153.470	295.038	366.461	306.243	198.372	296.863	283.776	204.157	27.207	148.516	234.115	188.104	134.321	262.267	252.029	130.349	53.019	114.901	199.784	963.138	553.348
Tinto & rosado	8.015	10.300	13.400	18.000	9.936	17.143	37.420	38.154	19.066	25.431	14.722	3.132	2.715	11.313	13.059	8.778	14.482	15.265	36.661	90.692	64.167	72.382	41.915	15.422	2.076	15.541	15.856	19.043	28.665	37.154	45.465	39.183	9.895	14.002	58.955	400.586	191.478
Blanco	2.192	57.000	80.000	48.800	37.751	44.129	75.356	57.453	86.325	80.459	30.476	39.963	6.681	24.622	263.588	239.581	138.988	279.773	329.800	215.551	134.205	224.481	241.861	188.735	25.131	132.975	218.259	169.061	105.656	225.113	206.564	91.166	43.124	100.899	140.829	562.552	361.870
VINAGRE	16.800	23.966	27.929	35.700	25.154	20.605	26.433	23.910	22.527	22.031	21.072	22.701	17.479	64.054	22.367	13.179	14.693	21.939	28.359	32.893	22.868	30.572	33.550	32.893	17.031	24.530	26.404	23.830	29.635	17.809	23.096	30.918	28.992	20.460	27.616	42.362	35.112
Tinto & rosado	3.091	1.200	2.200	5.700	1.991	4.300	2.743	980	1.777	760	983	4.847	997	49.124	2.286	1.766	942	2.846	370	171	381	5.602	2.016	1.430	1.054	2.871	1.890	1.400	5.062	2.488	2.636	1.988	1.750	3.017	2.134	4.699	467
Blanco	14.000	22.766	25.729	30.000	23.163	16.305	23.690	22.930	20.750	21.271	20.089	17.854	16.482	14.930	20.081	11.413	13.751	19.093	27.989	32.722	22.487	24.970	31.534	31.463	15.977	21.659	24.514	22.430	24.573	15.321	20.460	28.930	27.242	17.443	25.482	37.663	34.645
TOTAL ALCOHOL Y VINAGRE	27.007	91.266	121.329	102.500	72.841	81.877	139.209	119.517	127.918	127.921	66.270	65.796	26.875	99.989	299.014	261.538	168.163	316.977	394.820	339.136	221.240	327.435	317.326	237.050	44.238	173.046	260.519	211.934	163.956	280.076	275.125	161.267	82.011	135.361	227.400	1.005.500	588.460

### ACUMULADO EN LA CAMPAÑA

ALCOHOL Y VINAGRE	ago-17	sep-17	oct-17	nov-17	dic-17	ene-18	feb-18	mar-18	abr-18	may-18	jun-18	jul-18	ago-18	sep-18	oct-18	nov-18	dic-18	ene-19	feb-19	mar-19	abr-19	may-19	jun-19	jul-19	ago-19	sep-19	oct-19	nov-19	dic-19	ene-20	feb-20	mar-20	abr-20	may-20	jun-20	jul-20	ago-20
ALCOHOL	10.207	77.507	170.907	237.707	285.394	346.666	459.442	555.049	660.440	766.330	811.528	854.623	9.396	45.331	321.978	570.337	723.807	1.018.845	1.385.306	1.691.549	1.889.921	2.186.784	2.470.560	2.674.717	27.207	175.723	409.838	597.942	732.263	994.530	1.246.559	1.376.908	1.429.927	1.544.828	1.744.612	2.707.750	553.348
Tinto & rosado	8.015	18.315	31.715	49.715	59.651	76.794	114.214	152.368	171.434	196.865	211.587	214.719	2.715	14.028	27.087	35.865	50.347	65.612	102.273	192.965	257.132	329.514	371.429	386.851	2.076	17.617	33.473	52.516	81.181	118.335	163.800	202.983	212.878	226.880	285.835	686.421	191.478
Blanco	2.192	59.192	139.192	187.992	225.743	269.872	345.228	402.681	489.006	569.465	599.941	639.904	6.681	31.303	294.891	534.472	673.460	953.233	1.283.033	1.498.584	1.632.789	1.857.270	2.099.131	2.287.866	25.131	158.106	376.365	545.426	651.082	876.195	1.082.759	1.173.925	1.217.049	1.317.948	1.458.777	2.021.329	361.870
VINAGRE	17.091	41.057	68.986	104.686	129.840	150.445	176.878	200.788	223.315	245.346	266.418	289.119	17.479	81.533	103.900	117.079	131.772	153.711	182.070	214.963	237.831	268.403	301.953	334.846	17.031	41.561	67.965	91.795	121.430	139.239	162.335	193.253	222.245	242.705	270.321	312.683	35.112
Tinto & rosado	3.091	4.291	6.491	12.191	14.182	18.482	21.225	22.205	23.982	24.742	25.725	30.572	997	50.121	52.407	54.173	55.115	57.961	58.331	58.502	58.883	64.485	66.501	67.931	1.054	3.925	5.815	7.215	12.277	14.765	17.401	19.389	21.139	24.156	26.290	30.989	467
Blanco	14.000	36.766	62.495	92.495	115.658	131.963	155.653	178.583	199.333	220.604	240.693	258.547	16.482	31.412	51.493	62.906	76.657	95.750	123.739	156.461	178.948	203.918	235.452	266.915	15.977	37.636	62.150	84.580	109.153	124.474	144.934	173.864	201.106	218.549	244.031	281.694	34.645
TOTAL ALCOHOL Y VINAGRE	27.298	118.564	239.893	342.393	415.234	497.111	636.320	755.837	883.755	1.011.676	1.077.946	1.143.742	26.875	126.864	425.878	687.416	855.579	1.172.556	1.567.376	1.906.512	2.127.752	2.455.187	2.772.513	3.009.563	44.238	217.284	477.803	689.737	853.693	1.133.769	1.408.894	1.570.161	1.652.172	1.787.533	2.014.933	3.020.433	588.460

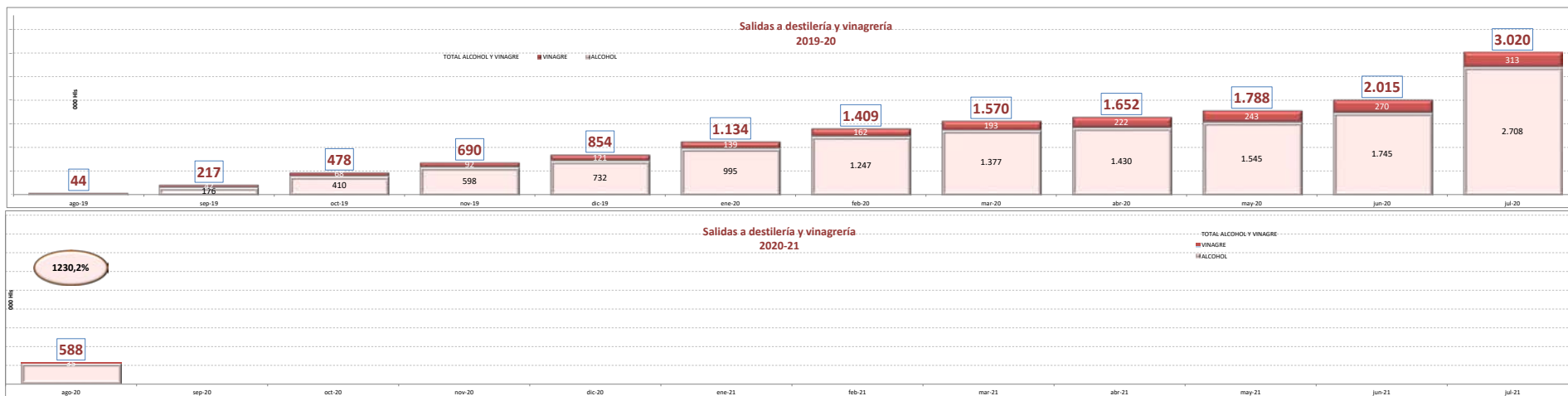

### EVOLUCIÓN DE EXISTENCIAS FINALES

Fuente: INFDV, elaboración Odeja  
NOTA: las existencias finales de cada mes anterior al último son las consideradas como iniciales del mes siguiente

EXISTENCIAS TOTALES (Hls)	ago-17	oct-17	nov-17	dic-17	ene-18	feb-18	mar-18	abr-18	may-18	jun-18	jul-18	ago-18	sep-18	oct-18	dic-18	ene-19	feb-19	mar-19	abr-19	may-19	jun-19	ago-19	sep-19	oct-19	dic-19	ene-20	feb-20	mar-20	abr-20	may-20	jun-20	jul-20	ago-20			
VINO	0	0	0	0	0	0	0	0	0	0	29.286.772	62.003.915	37.128.918	57.765.439	34.636.040	34.636.040	34.636.040	34.636.040	34.636.040	34.636.040	34.636.040	34.636.040	34.636.040	34.636.040	34.636.040	34.636.040	34.636.040	34.636.040	34.636.040	34.636.040	34.636.040	34.636.040	34.636.040	34.636.040	34.636.040	34.636.040
≥ 1.000 H	0	0	0	0	0	0	0	0	0	0	26.515.941	58.667.809	39.483.982	53.884.942	30.489.949	30.489.949	30.489.949	30.489.949	30.489.949	30.489.949	30.489.949	30.489.949	30.489.949	30.489.949	30.489.949	30.489.949	30.489.949	30.489.949	30.489.949	30.489.949	30.489.949	30.489.949	30.489.949	30.489.949	30.489.949	
< 1.000 H	0	0	0	0	0	0	0	0	0	0	1.554.637	1.692.911	1.092.918	1.092.918	1.092.918	1.092.918	1.092.918	1.092.918	1.092.918	1.092.918	1.092.918	1.092.918	1.092.918	1.092.918	1.092.918	1.092.918	1.092.918	1.092.918	1.092.918	1.092.918	1.092.918	1.092.918	1.092.918	1.092.918	1.092.918	
Almacenadas	0	0	0	0	0	0	0	0	0	0	1.566.794	1.653.635	1.067.066	1.067.066	1.067.066	1.067.066	1.067.066	1.067.066	1.067.066	1.067.066	1.067.066	1.067.066	1.067.066	1.067.066	1.067.066	1.067.066	1.067.066	1.067.066	1.067.066	1.067.066	1.067.066	1.067.066	1.067.066	1.067.066	1.067.066	
MOSTO S.C	0	0	0	0	0	0	0	0	0	0	889.773	5.582.102	1.718.181	4.968.798	2.067.600	2.067.600	2.067.600	2.067.600	2.067.600	2.067.600	2.067.600	2.067.600	2.067.600	2.067.600	2.067.600	2.067.600	2.067.600	2.067.600	2.067.600	2.067.600	2.067.600	2.067.600	2.067.600	2.067.600	2.067.600	2.067.600
< 1.000 H	0	0	0	0	0	0	0	0	0	0	862.917	5.567.153	1.708.110	4.927.120	2.060.675	2.060.675	2.060.675	2.060.675	2.060.675	2.060.675	2.060.675	2.060.675	2.060.675	2.060.675	2.060.675	2.060.675	2.060.675	2.060.675	2.060.675	2.060.675	2.060.675	2.060.675	2.060.675	2.060.675	2.060.675	2.060.675
< 1.000 H	0	0	0	0	0	0	0	0	0	0	2.641	3.067	1.741	857	1.341	1.341	1.341	1.341	1.341	1.341	1.341	1.341	1.341	1.341	1.341	1.341	1.341	1.341	1.341	1.341	1.341	1.341	1.341	1.341	1.341	1.341
Almacenadas	0	0	0	0	0	0	0	0	0	0	215	11.82	8.294	40.235	1.582	1.582	1.582	1.582	1.582	1.582	1.582	1.582	1.582	1.582	1.582	1.582	1.582	1.582	1.582	1.582	1.582	1.582	1.582	1.582	1.582	
<b>TOTAL EXISTENCIAS</b>											<b>30.106.545</b>	<b>67.586.017</b>	<b>38.846.174</b>	<b>62.674.147</b>	<b>36.681.440</b>	<b>36.681.440</b>	<b>36.681.440</b>	<b>36.681.440</b>	<b>36.681.440</b>	<b>36.681.440</b>	<b>36.681.440</b>	<b>36.681.440</b>	<b>36.681.440</b>	<b>36.681.440</b>	<b>36.681.440</b>	<b>36.681.440</b>	<b>36.681.440</b>	<b>36.681.440</b>	<b>36.681.440</b>	<b>36.681.440</b>	<b>36.681.440</b>	<b>36.681.440</b>	<b>36.681.440</b>	<b>36.681.440</b>	<b>36.681.440</b>	<b>36.681.440</b>

≥ 1.000 H & almacenadas	ago-17	oct-17	nov-17	dic-17	ene-18	feb-18	mar-18	abr-18	may-18	jun-18	jul-18	ago-18	sep-18	oct-18	nov-18	dic-18	ene-19	feb-19	mar-19	abr-19	may-19	jun-19	ago-19	sep-19	oct-19	nov-19	dic-19	ene-20	feb-20	mar-20	abr-20	may-20	jun-20	jul-20	ago-20	
VINO	34.437.535	51.045.881	54.437.068	46.807.723	44.402.881	41.940.789	39.481.169	36.933.011	33.727.934	31.131.971	28.082.199	26.927.877	44.345.705	61.180.222	60.921.001	57.745.149	54.672.424	51.588.307	48.547.038	45.376.187	41.648.189	38.619.012	35.340.192	34.918.709	51.750.285	47.601.581	55.797.899	52.878.068	50.926.472	47.121.638	44.844.645	43.320.789	40.109.774	37.270.772	33.153.277	32.091.464
Tiempo & rosado	20.600.000	28.991.481	32.967.370	27.038.329	25.078.772	24.206.370	23.413.222	21.794.815	20.480.084	19.097.594	17.485.164	16.877.433	23.216.995	30.968.917	30.281.111	32.048.084	30.550.024	29.087.131	27.573.650	25.846.064	24.173.433	22.655.874	21.166.300	20.540.728	28.088.342	32.800.300	32.428.554	30.893.496	29.551.493	27.932.770	26.800.723	25.444.409	24.282.399	22.834.778	20.893.172	20.193.606
* General	17.800.000	26.386.570	29.320.618	24.751.012	23.460.920	22.339.138	20.873.339	19.020.334	17.680.009	16.316.040	14.793.359	14.102.376	20.658.899	30.455.001	30.773.132	29.575.787	27.954.450	26.443.840	24.863.134	23.092.250	21.344.036	19.746.844	18.153.900	17.572.369	25.072.813	29.980.300	29.747.292	28.317.012	26.861.097	25.191.600	23.942.011	22.581.755	21.330.938	19.833.936	17.817.761	17.131.812
* Envasado	2.800.000	2.549.911	3.756.912	2.303.137	2.411.480	2.516.632	2.539.881	2.594.491	2.714.935	2.781.354	2.749.805	2.755.057	2.758.026	2.939.916	3.207.979	2.472.297	2.995.574	2.643.291	2.715.516	2.753.814	2.829.397	2.909.030	3.012.140	2.968.459	2.931.911	2.819.998	2.715.262	2.576.464	2.490.396	2.741.078	2.858.712	2.862.674	2.951.441	3.000.842	3.073.511	3.061.774
Bianco	13.962.535	22.515.280	21.464.608	19.764.394	18.591.109	17.324.619	16.067.947	14.793.549	13.324.900	12.094.377	10.875.058	10.076.544	21.128.725	28.142.365	27.809.890	24.137.400	22.501.176	20.973.388	19.480.118	17.674.756	15.960.138	14.713.892	14.377.981	20.796.541	24.660.381	23.988.345	21.984.472	20.234.979	19.180.888	18.033.932	16.876.380	15.827.393	14.664.994	12.944.005	12.177.808	11.977.888
* General	10.789.492	19.428.487	18.735.006	17.262.610	16.794.795	16.103.518	15.005.285	13.977.900	12.123.373	10.746.496	9.460.962	8.746.469	20.407.802	23.138.044	23.383.700	19.492.705	17.976.421	16.381.289	14.820.941	13.251.670	10.828.147	11.133.878	10.629.211	21.647.031	20.607.172	19.314.863	17.475.704	16.055.688	14.762.929	13.621.883	12.407.830	11.056.946	8.904.932	8.337.905	8.197.905	
* Envasado	3.073.043	2.724.513	2.729.092	2.502.775	2.738.314	2.923.901	3.002.662	3.165.646	3.212.527	3.287.881	3.186.306	3.078.482	2.976.024	2.715.616	2.832.088	2.339.021	2.771.700	3.008.471	3.236.967	3.393.815	3.411.668	3.345.745	3.245.103	3.121.132	2.954.270	2.761.173	2.609.719	2.489.275	2.313.180	3.290.993	3.258.497	3.419.765	3.439.048	3.339.993	3.260.263	
MOSTO S.C	1.998.414	3.316.290	3.935.093	3.724.726	3.211.544	2.800.416	2.427.014	2.079.087	1.576.199	1.249.196	887.111	799.959	4.635.708	7.839.101	6.379.036	5.188.511	4.723.534	4.251.692	3.668.795	3.298.792	2.754.297	2.376.049	1.972.801	1.634.997	3.361.157	3.968.583	4.902.361	4.604.600	4.363.403	3.934.249	3.521.947	3.177.884	2.823.538	2.604.781	2.064.915	1.907.884
Tiempo & rosado	497.745	1.234.104	778.794	703.233	621.824	510.070	418.011	316.216	226.282	173.774	136.609	127.292	961.952	1.607.302	1.054.143	814.475	721.293	647.118	593.669	490.205	399.126	328.939	247.033	301.145	862.905	1.424.868	1.114.600	916.000	808.499	704.890	619.000	532.296	462.100	340.623	280.390	304.892
Bianco	1.398.369	4.101.146	3.156.899	3.017.422	2.595.720	2.290.346	2.014.403	1.713.471	1.351.157	1.075.412	750.472	671.763	3.694.156	5.668.709	4.524.893	4.797.036	3.991.241	3.613.944	3.113.126	2.788.547	2.396.661	1.947.690	1.470.370	1.371.462	4.498.192	4.455.715	3.812.753	3.701.600	3.446.144	3.209.889	2.902.855	2.645.198	2.398.538	2.079.160	1.765.585	1.603.022
<b>TOTAL EXISTENCIAS</b>	<b>36.358.649</b>	<b>56.377.931</b>	<b>58.367.761</b>	<b>50.527.468</b>	<b>47.620.425</b>	<b>44.741.205</b>	<b>41.908.583</b>	<b>38.567.698</b>	<b>35.337.473</b>	<b>32.381.157</b>	<b>28.949.330</b>	<b>27.727.032</b>	<b>48.981.428</b>	<b>68.527.323</b>	<b>65.900.037</b>	<b>62.933.660</b>	<b>59.400.958</b>	<b>55.849.369</b>	<b>52.213.833</b>	<b>48.564.934</b>	<b>44.602.976</b>	<b>40.895.061</b>	<b>37.057.595</b>	<b>36.553.306</b>	<b>57.120.442</b>	<b>63.282.164</b>	<b>60.765.262</b>	<b>57.532.698</b>	<b>54.330.075</b>	<b>51.036.387</b>	<b>48.356.592</b>	<b>45.498.273</b>	<b>42.931.412</b>	<b>39.890.555</b>	<b>35.181.792</b>	<b>34.899.308</b>

### VARIACIÓN EN EL MES

VAR. EXISTENCIAS (Hls) % sobre	ago-17	oct-17	nov-17	dic-17	ene-18	feb-18	mar-18	abr-18	may-18	jun-18	jul-18	ago-18	sep-18	oct-18	nov-18	dic-18	ene-19	feb-19	mar-19	abr-19	may-19	jun-19	ago-19	sep-19	oct-19	nov-19	dic-19	ene-20	feb-20	mar-20	abr-20	may-20	jun-20	jul-20	ago-20	
VINO	1.640.006	10.000	3.891.387	-7.629.345	-2.399.842	-2.462.092	-2.499.620	-3.961.158	-2.780.077	-2.625.963	-3.049.772	-3.154.222	-17.417.633	16.846.502	870.221	-2.575.852	-3.067.725	-3.089.117	-3.041.269	-3.220.856	-3.477.999	-3.229.177	-3.778.820	-421.481	16.840.576	5.642.296	-1.601.682	-2.939.831	-2.801.596	-2.954.814	-3.286.993	-2.513.856	-2.211.015	-2.839.000	-4.145.496	-443.813
Tiempo & rosado	1.310.000	886.197	4.075.889	-5.979.041	-1.166.552	-1.293.148	-1.618.407	-1.931.761	-1.395.440	-1.612.430	-1.991.781	-1.395.440	-1.612.430	232.194	-1.233.027	-1.498.000	-1.462.893	-1.531.481	-1.727.586	-1.672.814	-1.517.559	-1.489.574	-425.572	7.466.014	4.799.558	-370.746	-1.536.068	-1.342.003	-1.618.723	-1.132.047	-1.354.314	-1.162.010	-1.497.621	-1.930.506	-497.646	
* General	1.300.000	903.004	2.861.888	-4.475.446	-1.279.120	-1.270.514	-1.318.909	-1.673.015	-1.522.225	-1.372.809	-1.600.861	-630.981	6.366.093	9.996.032	318.131	-1.197.445	-1.621.137	-1.510.610	-1.601.706	-1.760.864	-1.548.514	-1.597.182	-1.592.048	-661												



# EXPORTACIONES ESPAÑOLAS DE VINO

Fuente: AEAT elaboración OeMV



## EXPORTACIONES MENSUALES

VOLUMEN (mill Ltrs)	ago-17	sep-17	oct-17	nov-17	dic-17	ene-18	feb-18	mar-18	abr-18	may-18	jun-18	jul-18	ago-18	sep-18	oct-18	nov-18	dic-18	ene-19	feb-19	mar-19	abr-19	may-19	jun-19	jul-19	ago-19	sep-19	oct-19	nov-19	dic-19	ene-20	feb-20	mar-20	abr-20	may-20	jun-20	jul-20	
VINO	1763	2042	2066	1885	1707	1695	1605	1717	1681	1741	1618	1720	1480	1431	1763	1950	1549	1549	1911	1679	1746	1766	1930	1711	1979	1662	1697	2053	1671	1476	1589	1522	1617	1524	1498	1715	1939
Licor	1.0	1.4	2.9	2.7	1.3	1.0	0.9	1.0	1.5	1.9	1.1	1.3	0.7	1.3	1.9	2.5	1.2	1.0	0.9	0.9	1.9	0.9	0.9	2.0	1.3	2.2	2.1	1.6	1.5	1.0	0.7	1.2	1.1	1.2	0.9	1.3	
Espumosos y aguja	12.8	19.2	20.4	20.4	15.4	13.0	11.8	13.9	16.5	15.3	16.8	16.8	12.2	18.9	23.7	24.6	17.7	14.6	14.4	14.2	14.8	16.6	14.4	20.6	15.0	18.1	19.5	20.0	16.2	16.4	10.8	16.7	12.4	10.9	15.6	20.3	
Envasados	60.1	68.2	77.5	75.4	58.6	53.7	56.3	60.4	58.6	63.3	56.5	61.4	49.5	56.2	68.7	67.9	50.1	54.8	59.8	59.7	57.3	62.5	55.9	60.9	49.9	61.8	73.0	62.4	52.9	51.0	54.6	53.9	55.9	52.6	65.6	64.5	
BIB	3.0	2.0	2.1	2.5	2.2	2.7	2.9	3.6	3.5	3.6	3.5	3.6	3.7	2.8	3.8	3.9	2.7	3.0	3.1	3.7	2.9	3.3	3.4	3.3	2.7	2.6	3.1	2.1	2.8	2.8	3.9	4.6	5.1	6.1	6.1	5.0	
Granel	98.5	113.3	103.6	97.5	93.0	96.4	90.3	92.6	88.6	90.6	84.9	90.5	81.3	62.7	79.8	96.6	82.3	99.7	112.9	89.3	97.7	109.7	96.5	110.7	97.7	84.9	108.1	80.1	75.0	87.8	83.3	86.0	78.4	79.9	83.1	102.9	

VALOR (mill €)	ago-17	sep-17	oct-17	nov-17	dic-17	ene-18	feb-18	mar-18	abr-18	may-18	jun-18	jul-18	ago-18	sep-18	oct-18	nov-18	dic-18	ene-19	feb-19	mar-19	abr-19	may-19	jun-19	jul-19	ago-19	sep-19	oct-19	nov-19	dic-19	ene-20	feb-20	mar-20	abr-20	may-20	jun-20	jul-20
VINO	202.38	248.94	293.56	296.47	236.69	216.34	217.81	241.85	245.30	258.15	232.60	256.00	209.64	233.78	294.76	291.63	214.84	202.14	218.63	216.63	212.68	235.17	203.80	245.72	180.13	234.90	285.90	243.38	211.56	199.57	185.79	217.87	191.91	178.19	224.75	250.12
Licor	3.3	6.0	12.2	10.1	6.2	4.5	3.1	4.3	4.0	4.9	3.8	4.9	3.0	6.0	8.5	9.8	4.9	3.8	4.1	3.6	5.1	3.4	2.9	6.8	4.0	8.1	8.4	6.1	5.4	4.3	2.8	3.8	3.0	3.4	3.4	4.4
Espumosos y aguja	37.3	46.8	54.1	55.3	39.3	30.1	30.8	35.9	42.1	41.2	44.4	50.7	36.3	52.2	67.3	59.8	42.8	29.3	32.0	34.3	34.6	38.9	35.7	47.8	34.4	45.3	52.2	49.5	40.0	30.4	23.5	40.1	28.0	23.8	29.1	44.3
Envasados	116.8	145.7	176.0	175.6	136.5	125.0	129.2	139.4	140.4	151.2	131.0	142.3	116.6	133.3	173.4	169.5	125.8	122.9	131.3	135.1	130.1	144.5	123.6	144.2	102.2	145.1	177.8	150.1	129.8	122.3	117.9	130.4	118.7	110.1	147.0	149.9
BIB	3.4	2.6	2.8	3.3	3.1	2.9	2.9	3.7	4.1	5.6	4.8	4.7	4.4	3.8	5.1	5.2	3.6	3.9	4.6	5.5	4.2	4.9	4.6	5.0	3.1	3.7	4.0	3.0	3.8	4.1	4.9	5.9	6.1	7.2	8.3	
Granel	41.5	47.8	48.5	52.2	51.6	56.3	53.2	58.0	54.8	55.0	50.7	56.0	47.7	38.0	44.8	48.4	36.9	42.3	46.7	38.1	38.7	43.4	37.0	42.0	36.4	32.8	43.8	33.7	33.2	38.7	37.6	38.7	36.2	34.8	38.0	45.3

PRECIO MEDIO (€/l)	ago-17	sep-17	oct-17	nov-17	dic-17	ene-18	feb-18	mar-18	abr-18	may-18	jun-18	jul-18	ago-18	sep-18	oct-18	nov-18	dic-18	ene-19	feb-19	mar-19	abr-19	may-19	jun-19	jul-19	ago-19	sep-19	oct-19	nov-19	dic-19	ene-20	feb-20	mar-20	abr-20	may-20	jun-20	jul-20	
VINO	1.15	1.22	1.42	1.49	1.39	1.35	1.36	1.41	1.46	1.48	1.44	1.49	1.42	1.63	1.67	1.50	1.39	1.17	1.14	1.29	1.22	1.22	1.19	1.24	1.08	1.38	1.39	1.39	1.46	1.43	1.26	1.22	1.35	1.26	1.19	1.31	1.29
Licor	3.37	4.35	4.18	3.69	4.97	4.55	3.44	4.12	2.72	2.51	3.49	3.90	4.18	4.73	4.48	3.87	4.23	4.00	4.55	3.97	2.73	3.97	3.29	3.41	3.17	3.67	4.00	3.72	3.75	4.37	3.85	3.00	2.70	2.72	3.64	3.48	
Espumosos y aguja	2.66	2.43	2.65	2.71	2.54	2.30	2.59	2.57	2.54	2.69	2.61	3.01	3.03	2.77	2.83	2.40	2.40	2.01	2.22	2.41	2.34	2.34	2.48	2.48	2.31	2.29	2.50	2.67	2.48	2.47	1.86	2.18	2.41	2.26	2.18	1.86	2.18
Envasados	1.94	2.14	2.27	2.33	2.32	2.31	2.29	2.39	2.42	2.32	2.34	2.48	2.52	2.48	2.52	2.24	2.20	2.26	2.27	2.27	2.31	2.21	2.21	2.37	2.05	2.35	2.44	2.41	2.46	2.40	2.16	2.42	2.13	2.09	2.24	2.32	
BIB	0.42	0.42	0.47	0.54	0.56	0.61	0.59	0.63	0.62	0.61	0.60	0.62	0.59	0.60	0.56	0.50	0.45	0.42	0.41	0.43	0.40	0.40	0.38	0.38	0.49	0.37	0.39	0.41	0.42	0.44	0.45	0.46	0.44	0.46	0.44	0.46	

## EXPORTACIONES INTERANUALES

VOLUMEN (mill Ltrs)	ago-17	sep-17	oct-17	nov-17	dic-17	ene-18	feb-18	mar-18	abr-18	may-18	jun-18	jul-18	ago-18	sep-18	oct-18	nov-18	dic-18	ene-19	feb-19	mar-19	abr-19	may-19	jun-19	jul-19	ago-19	sep-19	oct-19	nov-19	dic-19	ene-20	feb-20	mar-20	abr-20	may-20	jun-20	jul-20		
VINO	2.270,8	2.272,2	2.304,6	2.296,8	2.297,6	2.293,5	2.282,2	2.262,5	2.250,8	2.214,2	2.174,2	2.125,2	2.096,7	2.035,6	2.005,3	2.001,9	1.986,1	1.998,6	2.029,2	2.025,3	2.034,3	2.025,5	2.060,8	2.084,9	2.103,7	2.131,5	2.158,9	2.130,5	2.124,2	2.110,1	2.071,2	2.065,1	2.042,8	1.999,6	1.999,9	1.996,3		
Licor	17,3	16,8	18,3	17,8	17,5	17,4	17,4	17,2	17,8	18,3	18,0	18,0	17,7	17,6	16,6	16,4	16,3	16,3	16,2	16,1	16,5	16,5	15,4	15,2	15,2	15,9	16,5	17,4	17,6	16,7	17,0	17,0	16,9	17,2	16,5	16,8	16,9	16,2
Espumosos y aguja	206,2	206,4	205,0	201,1	201,1	201,0	198,4	197,1	195,5	193,5	192,0	190,0	189,3	191,9	196,0	198,3	200,2	203,1	203,7	203,9	205,3	202,9	206,8	209,6	208,8	204,6	200,0	195,5	200,3	196,6	199,1	196,6	199,1	196,6	191,0	192,2	191,8	
Envasados	794,1	796,5	811,7	813,9	809,8	804,9	797,7	782,6	771,3	758,4	748,4	738,8	727,6	717,9	710,8	702,3	703,5	707,8	705,9	705,2	704,5	703,9	703,9	703,9	703,4	703,8	709,4	713,7	708,1	710,9	696,1	694,6	684,7	694,4	694,4	698,0		
BIB	29,4	30,5	30,3	30,3	30,3	30,3	30,7	31,8	32,7	33,6	34,3	36,0	37,4	37,6	38,4	39,3	40,3	40,3	39,9	39,8	39,5	38,2	38,1	36,9	36,1	35,5	35,3	35,0	35,2	35,2	35,0	35,2	36,9	38,8	41,5	43,2		
Granel	1.253,1	1.252,5	1.269,6	1.262,6	1.239,9	1.239,5	1.236,0	1.227,0	1.203,0	1.198,3	1.172,4	1.134,1	1.116,6	1.066,7	1.043,0	1.041,4	1.031,5	1.040,3	1.062,8	1.059,2	1.068,3	1.067,4	1.099,0	1.099,0	1.119,2	1.135,6	1.157,8	1.186,1	1.162,3	1.150,4	1.120,8	1.117,5	1.098,2	1.068,3	1.054,9	1.047,1		

VALOR (mill €)	ago-17	sep-17	oct-17	nov-17	dic-17	ene-18	feb-18	mar-18	abr-18	may-18	jun-18	jul-18	ago-18	sep-18	oct-18	nov-18	dic-18	ene-19	feb-19	mar-19	abr-19	may-19	jun-19	jul-19	ago-19	sep-19	oct-19	nov-19	dic-19	ene-20	feb-20	mar-20	abr-20	may-20	jun-20	jul-20
VINO	2.723,4	2.774,1	2.827,1	2.844,5	2.858,4	2.885,5	2.930,0	2.899,8	2.926,8	2.940,8	2.942,8	2.946,1	2.934,4	2.938,2	2.939,4	2.944,1	2.912,7	2.885,5	2.899,3	2.874,1	2.890,3	2.825,6	2.798,7	2.781,4	2.754,0	2.755,4	2.742,4	2.693,1	2.688,1	2.655,2	2.656,5	2.635,7	2.578,7	2.599,7	2.604,1	
Licor	63,7	61,3	67,2	65,6	65,2	65,6	64,9	65,4	66,3	67,2	66,7	67,4	67,0	67,1	63,3	63,0	61,7	61,1	62,0	61,4	62,4	61,0	60,0	61,9	63,9	64,9	64,9	61,2	61,7	62,2	60,9	61,0	58,9	58,9	59,5	57,0
Espumosos y aguja	485,6	482,3	485,9	485,0	483,4	484,8	487,4	484,5	487,5	493,0	496,7	502,3	501,3	506,0	516,8	520,5	523,9	523,8	526,0	525,5	524,9	522,6	514,0	511,0	509,1	502,1	487,0	476,8	473,9	475,1	466,5	472,4	465,8	450,7	444,1	440,6
Envasados	1.678,5	1.680,0	1.708,8	1.719,0	1.719,8	1.726,0	1.728,7	1.714,5	1.722,2	1.721,2	1.714,5	1.707,8	1.709,3	1.697,7	1.693,2	1.687,1	1.676,9	1.675,4	1.678,3	1.672,5	1.664,4	1.665,7	1.648,3	1.650,2	1.635,9	1.647,7	1.652,1	1.632,7	1.636,8	1.636,2	1.618,1	1.606,7	1.572,3	1.595,7	1.601,4	
BIB	37,0	38,1	38,5	38,8	39,5	41,0	42,6	43,9	44,9	46,2	48,4	50,3	50,9	51,9	53,5	55,3	55,4	54,7	54,5	54,7	53,4	53,3	50,7	50,1	50,0	49,6	49,0	50,1	50,0	49,6	49,0	50,8	51,9	54,6	55,9	
Granel	545,5	550,5	565,2	574,9	553,2	571,1	583,5	596,5	611,3	61																										